

# 今こそつながろう 経験の力

ヒラエス会員ネットワークを通して これからの未来を作る活動を一緒に育んでいきましょう。  
あなたのかげがえのない経験が次の誰かを救う支援の架け橋となるように。

## ヒラエス 会員募集中!

私たちの活動へのご支援、ご賛同くださる方を募集しています。

## 正会員 人と人の架け橋となる会員

年会費：3,000円（個人・団体ともに）

**【会員対象】** 東日本大震災および福島原発事故により、各地に避難した経験がある当事者で避難者支援業務（相談業務）に1年以上携わったことがある方、避難者ではない方で避難当事者への支援活動に3年以上携わった方や団体が対象です。

ヒラエスの情報をE-mailでいち早く発信（ご希望者のみ）致します。また、イベントが開催される場合の参加費を特別料金または無料でご参加いただけます。さらにヒラエスのイベントと一緒に考えるネット会議にも参加し企画案を出すなど、より具体的な運営や活動に参加できます。

例えば

全国の支援者につながって  
情報交換できる！

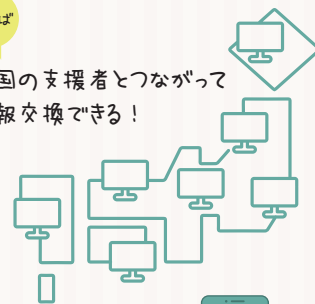

例えば

支援制度について  
みんなで研修したい…  
こんな先生の話聞いて  
みたい…  
など一緒にイベントの企画提案や運営ができる！



例えば

支援業務の悩みや  
困りごとを全国で  
支援活動を行う  
会員同士で  
定期的に相談できる！



一人で悩まないで！



## 賛助会員 活動を支える会員

年会費：個人 3,000円 団体 10,000円

**【会員対象】** 本会の趣旨に賛同し賛助のために入会を希望される方や団体が対象です。

ヒラエスと関わり活動を支援する賛助会員のサポートにより、多くの活動が可能になっていきます。賛助会員には個人賛助会員のほか、団体賛助会員があります。イベントの先行案内のほか無料でイベントにご参加頂けます。ヒラエスのホームページにあるメンバーズボードにお名前を掲示（ご希望者のみ）させていただきます。

応援してください！

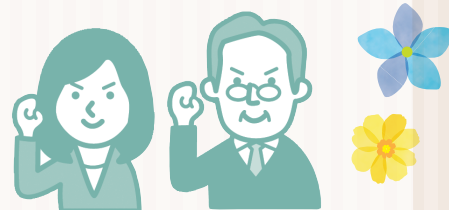

## メンバー 活動の輪を広げる会員

年会費：無料

**【会員対象】** 東日本大震災および福島原発事故により、被災、被害、避難者の方で、ヒラエス活動に賛同していただける方が対象です。

ヒラエス会員のみ公開するSNSページで全国の会員と繋がり、各自が情報発信や情報共有を行い全国の会員と交流できます。会員のみが閲覧可能な掲示板を通して、みなさんにお知らせしたい情報などを自由に書き込み、会員同士で情報共有ができます。活動の輪を一緒に広げましょう！

全国つながろう！



# 入会案内

本会の目的は、震災及び原発避難当事者が避難者支援活動という特殊な支援経験の中から培った「智恵の共有支援」を活かし、被災者・避難者問題の根源を探りながら、有益な解決策の礎を構築する事である。本会の事業としては、以下の事業を行うものとする。

- (1) 東日本大震災及び福島原発事故の被災者、避難者、被害者を対象としたキャラバン事業(分かち合いワークショップ、セミナー、イベント等)の実施
- (2) 全国各地の団体とネットワーク体制を構築し、大規模災害における当事者支援の経験の記録
- (3) その他、本会の目的を推進するために必要な活動を行う

会員数は「311当事者ネットワーク ヒラエス」の信頼や発展の鍵となります。まだまだこれからの「311当事者ネットワーク ヒラエス」ですが、それを支えようと思ってくださった方、ぜひ会員になってください。会費は1年間有効です。1年後「会員を続けよう」と思ってもらえる会になれるよう、意味ある存在として未来に続く活動を行えるよう発展させ、社会貢献できる会として活動していきたいと思っています。みなさまのご支援、ご協力からお願い申し上げます。

※この会員申込書は、2020年4月1日現在のものです。変更等が生じる場合もございますので、ご了承ください。変更が生じた場合は、その都度、会員のみなさまにはお伝えいたします。

会員種別	年会費	内容
正会員 (個人・団体)	3,000円	東日本大震災及び福島原子力事故により、避難した経験がある当事者の方で、尚且つ支援業務に1年以上携わった方、避難者ではない方で避難当事者への支援活動に3年以上携わった方や団体をいい、ヒラエスが主催するミーティングや活動運営業務に参加し、ヒラエス事務局より定期的な情報提供を受け、メンバー会員同様の特典を利用することができます。
賛助会員 (個人)	3,000円	本会の趣旨に賛同し、賛助のために入会を希望する個人
賛助会員 (団体)	10,000円	本会の趣旨に賛同し、賛助のために入会を希望する団体(市民団体) / 10~100口まで
メンバー	無料	東日本大震災及び福島原子力事故により、被災、被害、避難者の方で、ヒラエス活動に賛同し、本規約に同意した方をいい、年会費無料でメンバー会員の特典を利用することができます。

## 入会までの流れ

### 申し込み

申込書に必要事項を記入し、メール、FAX、郵送で送付してください。



### 受理通知

事務局より入会申込受理の通知が届きます。



### 会費納入

事務局から届いた請求書に記載の指定口座にお振込ください。



### 手続完了

会則等の書類が送付されます。一緒に活動しましょう！

## 入会規約

本規約は「311当事者ネットワーク ヒラエス」(以下、ヒラエス)のメンバー会員、正会員、賛助会員の入会する際に、守って頂きたい事項を記載したものです。必ず、熟読して頂き、別紙の入会申込書の同意欄にチェックを入れて下さい。

### 【会員資格について】

- ・メンバー会員は東日本大震災及び東京電力福島第一原子力発電所事故により、被災、被害、避難者の方で、ヒラエス活動に賛同し、本規約に同意した方をいい、年会費無料でメンバー会員の特典を利用することができます。
- ・正会員は東日本大震災及び東京電力福島第一原子力発電所事故により、避難した経験がある当事者の方で、尚且つ支援業務に1年以上携わった方、避難者ではない方で避難当事者への支援活動に3年以上携わった方や団体をいい、ヒラエスが主催するミーティングや活動運営業務に参加し、ヒラエス事務局より定期的な情報提供を受け、メンバー会員同様の特典を利用することができます。年会費は3,000円を納入して頂きます。
- ・賛助会員は、個人会員と団体会員があります。個人会員はヒラエス活動に賛同し、協力する個人をいい、年会費3,000円を納入して頂きます。団体会員はヒラエス活動に賛同し、協力する団体(市民団体など)をいい、年会費10口10,000円以上(最大10口)を納入して頂きます。メンバー会員の特典を利用することができます。
- ・各会員の入会する場合は、理事会の承諾を得てからとします。
- ・下記にある「退会事由」に抵触していないこと。

### 【会費納入について】

会費納入はヒラエスより送付される納入案内に記載している方法にて、期限内に指定されている金額を納入してください。

### 【会員特典の利用の禁止事項について】

会員特典の利用では下記の注意事項を厳守してください。

- ・他者及び団体に対して、悪口や悪質なウワサなど会員特典を利用して流布する行為
- ・承諾のない画像流出や名誉棄損に抵触するようなプライバシー侵害の行為
- ・宗教団体による布教活動
- ・マルチ商法などの犯罪行為への勧誘
- ・他者に対して多様性を阻害する行為
- ・上記以外のヒラエス運営を阻害する行為

### 【退会について】

・会員資格の不正申告や不法行為、会員特典の不正利用があった場合、年会費を2回未納した場合は、理事会で協議の上、退会して頂く場合がございます。

### 【その他】

会員の個人及び団体の情報は、ヒラエス活動に資する際に利用することを承諾します。

| お申し込み・お問い合わせ先 |

指定の申し込み用紙に必要事項を記入し、メールまたは、FAX、郵送にて送付。

311当事者ネットワーク HIRAETH(ヒラエス) 事務局

メール: info@hiraeth.work HP: http://hiraeth.work/

申し込み用紙送付先: 〒790-0871愛媛県松山市東一万町2第3森ビル1階協働オフィス内

電話: 事務局(澤上) / 070-5515-2217 FAX / 089-993-8339

311当事者ネットワーク

Hiraeth

本会の目的は、震災及び原発避難当事者が避難者支援活動という特殊な支援経験の中から培った「智慧の共有支援」を活かし、被災者・避難者問題の根源を探りながら、有益な解決策の礎を構築する事である。  
本会の事業としては、以下の事業を行うものとする。

- (1) 東日本大震災及び福島原発事故の被災者、避難者、被害者を対象としたキャラバン事業(分かち合いワークショップ、セミナー、イベント等)の実施
- (2) 全国各地の団体とネットワーク体制を構築し、大規模災害における当事者支援の経験の記録
- (3) その他、本会の目的を推進するために必要な活動を行う

会員数は「311当事者ネットワーク ヒラエス」の信頼や発展の鍵となります。まだまだこれからの「311当事者ネットワーク ヒラエス」ですが、それを支えようと思った方、ぜひ会員になってください。会費は1年間有効です。1年後「会員を続けよう」と思ってもらえる会になれるよう、意味ある存在として未来に続く活動を行えるよう発展させ、社会貢献できる会として活動していきたいと思っています。みなさまのご支援、ご協力心からお願い申し上げます。

※この会員申込書は、2020年4月1日現在のもので、変更等が生じる場合もございますので、ご了承ください。変更が生じた場合は、その都度、会員のみなさまにはお伝えいたします。

会員種別	年会費	内 容
正会員 (個人・団体)	3,000 円	東日本大震災及び福島原子力事故により、避難した経験がある当事者の方で、尚且つ支援業務に1年以上携わった方、避難者ではない方で避難当事者への支援活動に3年以上携わった方や団体をいい、ヒラエスが主催するミーティングや活動運営業務に参加し、ヒラエス事務局より定期的な情報提供を受け、メンバー会員同様の特典を利用することができます。
賛助会員 (個人)	3,000 円	本会の趣旨に賛同し、賛助のために入会を希望する個人
賛助会員 (団体)	10,000 円	本会の趣旨に賛同し、賛助のために入会を希望する団体(市民団体) / 10~100 口まで
メンバー	無料	東日本大震災及び福島原子力事故により、被災、被害、避難者の方で、ヒラエス活動に賛同し、本規約に同意した方をいい、年会費無料でメンバー会員の特典を利用することができます。

## 入会申込書

「311当事者ネットワーク ヒラエス」の趣旨、目的に賛同し、別紙の入会規約を確認の上、同意して入会を申し込みます。

お 申 込 日	20 年 月 日		
氏 名	フリガナ	生年月日	年 月 日
		性 別	男 女 その他
団 体 名	フリガナ 個人の場合は記載不要		
入 会 規 約 の 同 意	該当する方にチェック <input checked="" type="checkbox"/> をつけてください。		
	別紙の入会規約を最後まで読みましたか？	<input type="checkbox"/> はい	<input type="checkbox"/> いいえ
会 員 種 別	入会規約に同意しますか？		
	<input type="checkbox"/> はい <input type="checkbox"/> いいえ		
	該当する会員にチェック <input checked="" type="checkbox"/> をつけてください。		
	<input type="checkbox"/> 正会員 (個人) <input type="checkbox"/> 正会員 (団体) <input type="checkbox"/> メンバー <input type="checkbox"/> 賛助会員 (個人) <input type="checkbox"/> 賛助会員 (団体) … ( 口 / 10,000 円)		
	<input type="checkbox"/> 新規 ( 入会理由: ) <input type="checkbox"/> 継続 ( 継続理由: )		
住 所 居 所	〒		
電 話 番 号			
E - m a i l			
U R L			
メ ッ セ ー ジ 要 望 等			

※「個人情報保護法」に基づき、本人の承諾を得ないで個人情報を第三者に提供することは致しません。※会費の期限は4月1日~3月31日までです。

※年会費の納入方法について

・入会申込書提出後、理事における入会承諾を経て、請求書を送付させていただきます。

団体管理枠

申込書の送付先

311 当事者ネットワーク HIRAETH (ヒラエス)

〒790-0871 愛媛県松山市東一万町2第3森ビル1階協働オフィス内

FAX : 089-993-8339

E-mail : info@hiraeth.work